

ALZADO LONGITUDINAL

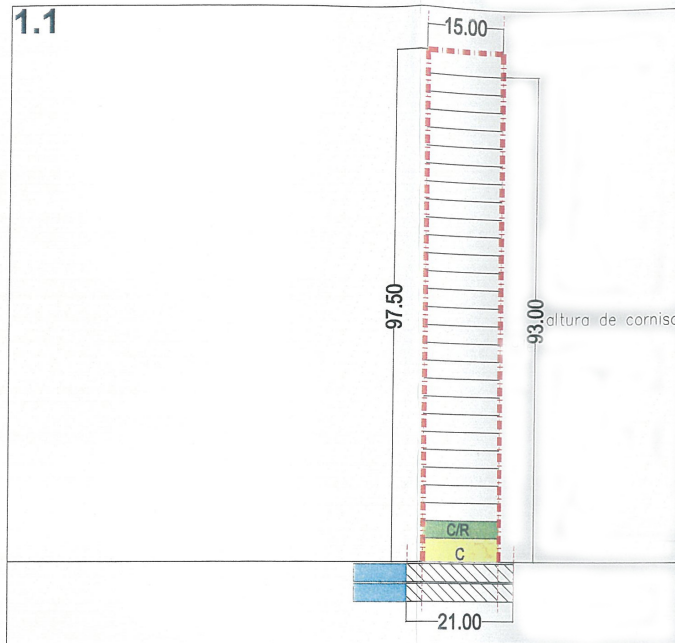

ALZADO TRANSVERSAL

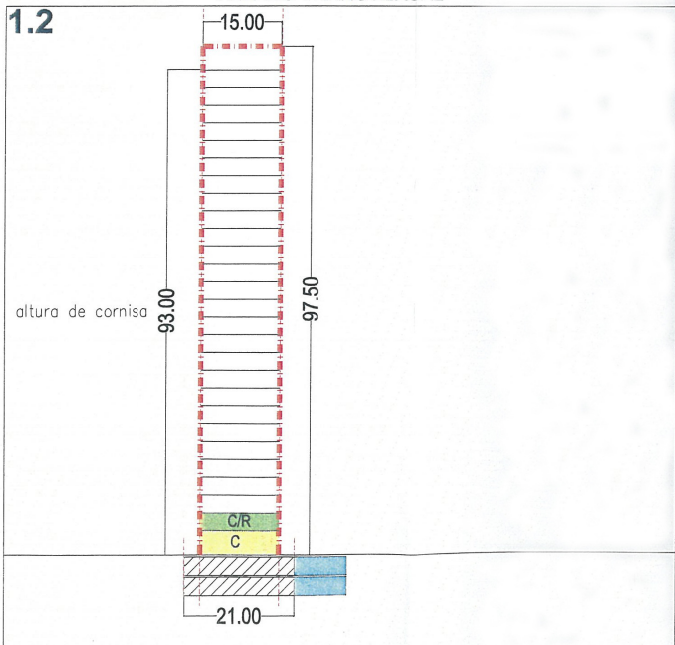
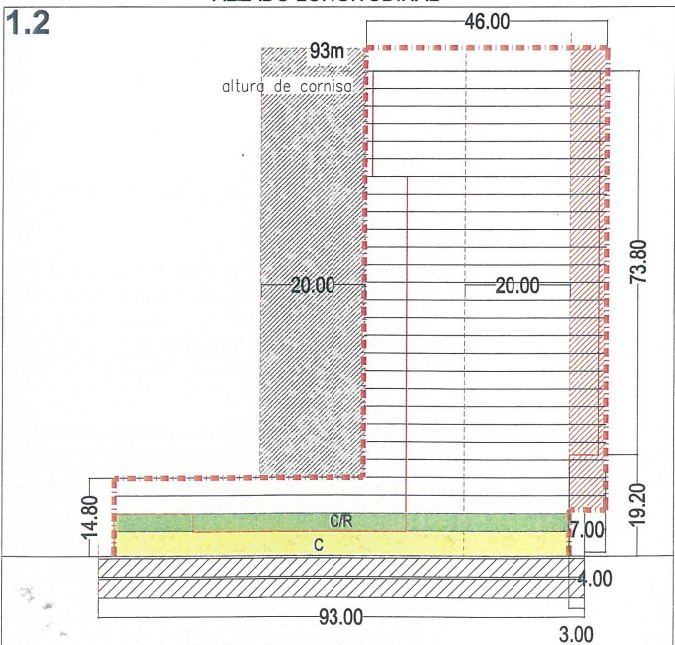

- ENVOLVENTE DEL EDIFICIO
En ningún caso se superará la edificabilidad total prevista por el Plan Especial Rocés para el lote
- DERECHO DE VUELO SOBRE SUELO PÚBLICO PERMITIDO A PARTIR DE PLANTA BAJA
- C PLANTA BAJA COMERCIAL
- C/R PLANTA PRIMERA COMERCIAL / RESIDENCIAL / ENTREPANTA según proyecto
- SÓTANOS
- AMBITO DE EVENTUAL DERECHO DE SUB-EDIFICACION (VER NORMATIVA)

PLANTEAMIENTO DE MODIFICACIÓN DEL DERECHO DE VUELO

ORDENACIÓN ACTUAL

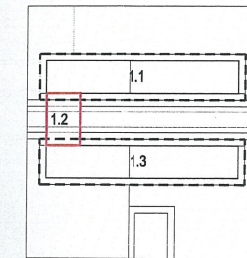

ORDENACIÓN PROPUESTA POR E.D.

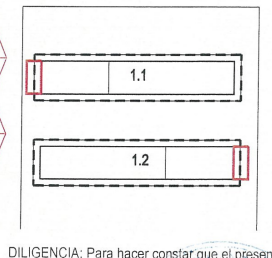

vuelo sobre suelo urbano: 360m2

DILIGENCIA: Para hacer constar que el presente documento fue aprobado definitivamente por Acuerdo de la Comisión Permanente de la Comisión de Urbanismo y Ordenación del Territorio de Asturias (CUOTA) de 05-08-09. Oviedo, a 10 de junio de 2010. EL SECRETARIO DE LA CUOTA

Fdo.: José Antonio Cilla de la Maza

ESCALA / S : 1/1000

ALZADOS LOTES URBANIZABLES 1.1 y 1.2

MODIFICACION PUNTUAL PLAN ESPECIAL ROCES RESIDENCIAL GIJON



GOBIERNO DEL PRINCIPADO DE ASTURIAS

